草加市　Ｇハイム様
**外部リフォーム工事**

足場掛け施工

足場掛け施工

足場養生シート掛け

外部高圧洗浄作業中

外壁コーキング打ち作業

外壁コーキング作業中

高橋様邸 シーリング工事
打設
2020.05.23

高橋様邸 シーリング工事
仕上げ
令和2年5月22日
2020.05.23

外壁塗装完了

外壁塗装作業完了

外壁塗装作業完了

屋根下軒裏塗装完了

軒裏作業塗装完了

破風板塗装完了

バルコニー保護防水完了

バルコニー保護防水完了

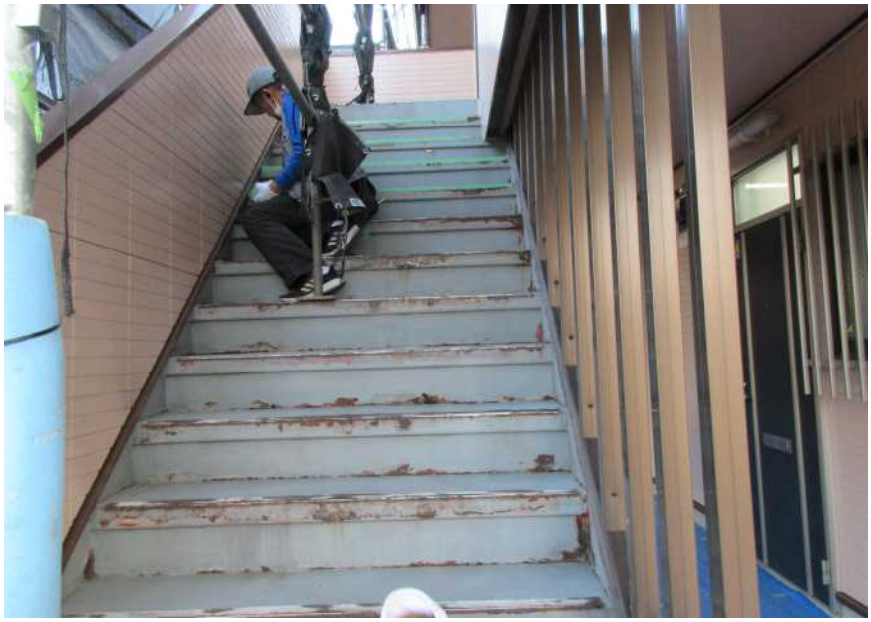

外階段下地作業

外階段ビニル床材施工

外階段ビニル床材完了

ローカビニル床完了

ローカビニル床完了

外装工事全て完了

外装工事完了

外装工事完了

外装全て完了